Septembre 2016 - n°5

« HABITUDE quand tu nous tiens... »

Habitués à une vie calme, bien réglée, sécurisée et dans laquelle le vivre ensemble semblait encore avoir un sens... **nous avons eu Saint-Denis, Paris, Nice, Saint Etienne du Rouvray et nos drapeaux trop souvent ceints de crêpe noir !**

Habitués à des visages familiers dans nos services communaux... **nous avons vu partir certains et apparaître de nouveaux qu'il nous faudra apprendre à apprécier !**

Habitués aux trottoirs aseptisés et aux bords de route normalisés... **nous avons eu la réglementation sur les produits phytosanitaires signant le retour des herbes folles et des fleurs des champs !**

Habitués à nos territoires, à leurs limites, à leurs chefs lieux et à leurs noms... **nous avons eu un nouveau canton, puis une nouvelle grande région et bientôt une nouvelle communauté de communes !**

Habitués à nos proches, nos amis, nos voisins, à les aimer ou à les apprécier... **nous avons eu pour certains, décès et maladies toujours suivis de leur lot de souffrance !**

Habitués à une relative aisance financière... **Nous avons eu la diminution des dotations de l'Etat et son cortège de restrictions auquel il faudra bien pourtant faire face !**

Habitués à notre bulletin municipal annuel... **Nous avons jours après jours et mois après mois constaté le vide sidéral de notre boîte aux lettres !**

Longue serait la liste de ces habitudes auxquelles il nous faut de plus en plus savoir renoncer, parce que les temps changent, la société change et que tout simplement nous changeons nous aussi, même si très souvent nous ne voulons pas le reconnaître...
Au travers de cette lettre d'information, la commission communication n'entend pas se lamenter ni tenter de refaire le monde. Elle n'en a malheureusement pas les moyens...

Elle souhaite simplement vous présenter ses excuses pour la non parution du bulletin municipal . A vous Mariolaises et Mariolais, mais également aux différentes associations de la commune ainsi qu'à l'ensemble de nos annonceurs sans qui rien ne serait possible.

En effet, pour des raisons tant matérielles qu'humaines, il ne lui a pas été possible de vous proposer l'édition 2016 de ces quelques pages auxquelles chacune et chacun d'entre vous êtes tant attachés, et qui nous en sommes conscients, reste l'un des principaux vecteurs de cohésion entre nous tous.
Cependant, malgré cette « année blanche », **le retour à la normale se fera dès janvier prochain, avec la distribution d'un bulletin** qui certes sera tourné vers 2017, mais dans lequel sera également proposée, une rétrospective de l'année 2016.

En prélude à celui-ci, la présente publication a pour objectifs de porter à votre connaissance quelques données et informations essentielles à la vie de la commune, mais aussi de vous rappeler que dans les 4 mois à venir comme c'est d'ailleurs le cas tout au long de l'année, nos associations ont prévu de multiples occasions de nous rassembler pour des moments conviviaux.

Enfin, exceptionnellement, elle fait une large place à nos annonceurs que vous retrouverez aussi, bien entendu, dans le bulletin de janvier prochain.
Qu'il nous soit encore donné de les remercier pour leur indéfectible soutien financier.

L'ensemble de la commission communication, heureuse de vous retrouver aujourd'hui par le biais de cette lettre et demain par celui du bulletin, vous souhaite une agréable lecture, une très belle fin d'été et peut-être de vacances, ainsi qu'une bonne rentrée scolaire à nos petits écoliers mariolais et à leurs ainés.

Chambres et Table d'Hôtes
Les Breuils
3 épis
5 chambres
15 personnes
Table d'Hôtes
Parking fermé
Ouvert toute l'année
et aussi
2 gîtes ruraux
4 et 7 personnes
dans propriétés
indépendantes
8 route de Saint-Yorre - 03270 Mariol
04.70.41.00.03
canayma@orange.fr
www.chambresdhoteslesbreuils-vichy.com

Restaurant - Bar Le 58
Face aux Parcs d'Allier
Cuisine traditionnelle maison
Spécialités corses
Salle pour groupes
58 bd John Kennedy
03200 Vichy
T. : 04.70.32.57.91
www.restaurantle58.fr
@ : le58@orange.fr

Allier Communication
Gravure - Sérigraphie
Marquage tous supports
Enseignes - Véhicules - T-shirts
www.alliercommunication.com 03 MARIOL
04.70.41.05.98

L'INFORMATIQUE POUR TOUS
BONVIN COMPUTERS
Ventes
PC - Portable
Solution Réseau
Installations
Réparations
Professionnels
Particuliers
23, rue de Paris - 03200 VICHY
Tél. 04 70 31 68 42 - Fax 04 70 31 68 84
bonvincomputer@wanadoo.fr

CARLIER ELECTRICITE
NEUF
RENOVATION
DEPANNAGE 7j/7j
Marc Carlier
Port. 06 11 54 41 48 - Tél. 04 43 03 67 52
marccarlier@sfr.fr

Fonctionnement 2015

Dépenses

Charges à caractère général	=	142 942,29€
Charges de personnel	=	253 664,06€
Autres charges gestion courante	=	62 393,55€
Charges financières	=	20 053,16€
Total	**=**	**479 053,06€**

Recettes

Atténuations de charges	=	49 696,47€
Produits des services	=	66 930,44€
Impôts et taxes	=	223 873,59€
Dotations et participations	=	148 769,98€
Autres produits de gestion courante	=	14 182,87€
Total	**=**	**503 453,35€**

Investissement 2015

Dépenses

Remboursement d'emprunts	=	36 912,75€
Immobilisations incorporelles	=	3 672,35€
Immobilisations corporelles	=	19 321,45€
Immobilisations en cours	=	36 682,58€
Total	**=**	**96 589,13€**

Recettes

Dotations Fonds divers Réserves	=	170 191,00€
Subventions d'investissement	=	117 394,28€
Total	**=**	**287 585,28€**

Révision Plan Local d'Urbanisme

Dans le cadre des travaux préparatoires à la révision du PLU de la commune, l'architecte urbaniste de l'agence Lyonnaise URBEO, animera prochainement 2 réunions.
Le lundi 12 septembre 2016 à 14H00 salle Léon Bordas.
Cette réunion est à destination des Présidents et responsables d'associations.
Le mardi 13 septembre 2016 à 19H00.
Ouverte à l'ensemble de la population, cette réunion publique se tiendra à la salle polyvalente.

Contrat Communal d'Aménagement du Bourg

La 3ème tranche du CCAB va débuter **courant septembre prochain.**
Elle concerne essentiellement la réfection du **pont des Breuilles** et le réaménagement de la **rue des 4 chemins.**
Les panneaux réglementaires présentant les différentes opérations seront installés par les services de la commune dans les jours qui viennent.

Fermeture de la Boulangerie

La boulangerie Marciano sera fermée du **jeudi 8 septembre au dimanche 2 octobre.** (réouverture le mardi 4 octobre).
Comme à l'accoutumée, la municipalité organise durant cette période une vente de pain de 9h à 11h. **Réservation en mairie les 5, 6 et 7 au matin pour le 8.** Bonnes vacances à nos boulangers....

3 et 4 septembre
Fête Patronale sur le thème de l'Auvergne organisée par le Comité d'Animation de Mariol.

Week-end des 10 et 11 septembre
Bal Country organisé par l'association Texas Line Dance.

1er octobre
Soirée Contes organisée par le Conseil Départemental de l'Allier.
20H00 salle polyvalente (entrée gratuite)

8 octobre
Bal Country organisé par l'association Mariol's Country.

11 novembre
Commémoration fin de la Guerre 14-18 organisée par la municipalité.

12 novembre
Soirée soupe aux choux organisée par le Comité d'Animation.

19 novembre
Repas des anciens organisé par le CCAS.

Week-end des 26 et 27 novembre
Bourse aux jouets organisée par l'association Etoile Mariolaise.

3 et 4 décembre
Marché de Noël organisé par le Comité d'Animation.

31 décembre
Réveillon de la Saint Sylvestre organisé par le Comité d'Animation.

GDC ENTREPRISES
Eau potable - Assainissement - VRD
Route d'Hauterive - 03200 ABREST
Tél. 04 70 32 32 11 - Fax : 04 70 32 60 61

POMPES FUNÈBRES GOLIARD
N° habilitation 14-63-064
• Chambre funéraires
• Marbrerie
• Articles funéraires
46 rue Emile Zola
63290 PUY-GUILLAUME - 04 73 94 71 28
pompesfunebresgoliard@wanadoo.fr

CARDINAUD
suite familiale avec piscine
lydiacardinaud@yahoo.fr
ABRITEL/AUVERGNE/ALLIER/MARIOL
SUITE AU CHATEAU DE MARIOL
de 2 à 6 pers
1 rue du Chateau
03270 Mariol
ALLIER
06 85 19 03 46
CENTRE FRANCE BOURBONNAIS

AQUADOM63 Des services à tous âges !
5 route de Vichy - D 906
63290 Puy Guillaume
09.62.09.64.00
Monnot Sylvie
smonnot@aquadom63290.fr
Nico Marine
mnico@aquadom63290.fr
www.service-domicile-aquadom63
SARL 535 084 412 00027 RC Clermont Ferrand

Rachel Chalopin
Photographe
Mariages - Naissances
Portraits - Photographie publicitaire...
Atelier / Studio (sur RDV) :
3 rue du Moulin d'en Haut
03270 MARIOL
06 50 79 09 67
rachel.chalopin@neuf.fr
www.rachelchalopin.com

Vichy Val d'Allier Développement

AGENCE DE DÉVELOPPEMENT ÉCONOMIQUE

VOUS AVEZ UNE IDÉE, VOUS ÊTES PORTEUR D'UN PROJET, NOUS SOMMES LÀ POUR VOUS AIDER !

Vichy Val d'Allier Développement est l'Agence de développement économique de la Communauté d'agglomération Vichy Val d'Allier. Elle est la principale porte d'entrée pour tous porteurs de projet ou entreprises souhaitant créer ou se développer sur l'agglomération, et en particulier sur votre commune.
Chaque année l'Agence traite environ 240 dossiers, pour une moyenne de 100 emplois créés dès leur installation.

Principales missions de VICHY VAL D'ALLIER DÉVELOPPEMENT :

- **Accueil, accompagnement** des investisseurs et porteurs de projet : aide au montage juridique et financier des projets en lien avec les organismes spécialisés et nos partenaires locaux, départementaux et régionaux

- **Assistance** aux entreprises en phase d'installation et de développement sur le territoire de Vichy Val d'Allier : recherche de locaux, partenaires, réseaux, communication…

- **Promotion** du territoire communautaire lors de salons et manifestations externes à vocation économique

- Actions de **prospection** externe notamment ciblée sur les secteurs d'activités en phase avec l'économie du bassin

- **Information et communication économique :** édition annuelle en septembre de **l'annuaire économique** de l'agglomération de Vichy Val d'Allier, recensant 1700 fiches de contacts d'entreprises et d'adresses utiles. Il est notamment disponible **auprès de l'Agence de développement, ainsi qu'auprès de votre mairie.** Les informations contenues dans cet outil sont également reprises et mises à jour quotidiennement sur le site internet de l'Agence : **www.vichy-economie.com**

VICHY VAL D'ALLIER DÉVELOPPEMENT vous accompagne à chaque étape de votre projet, depuis votre accueil jusqu'à votre intégration dans le tissu économique local.

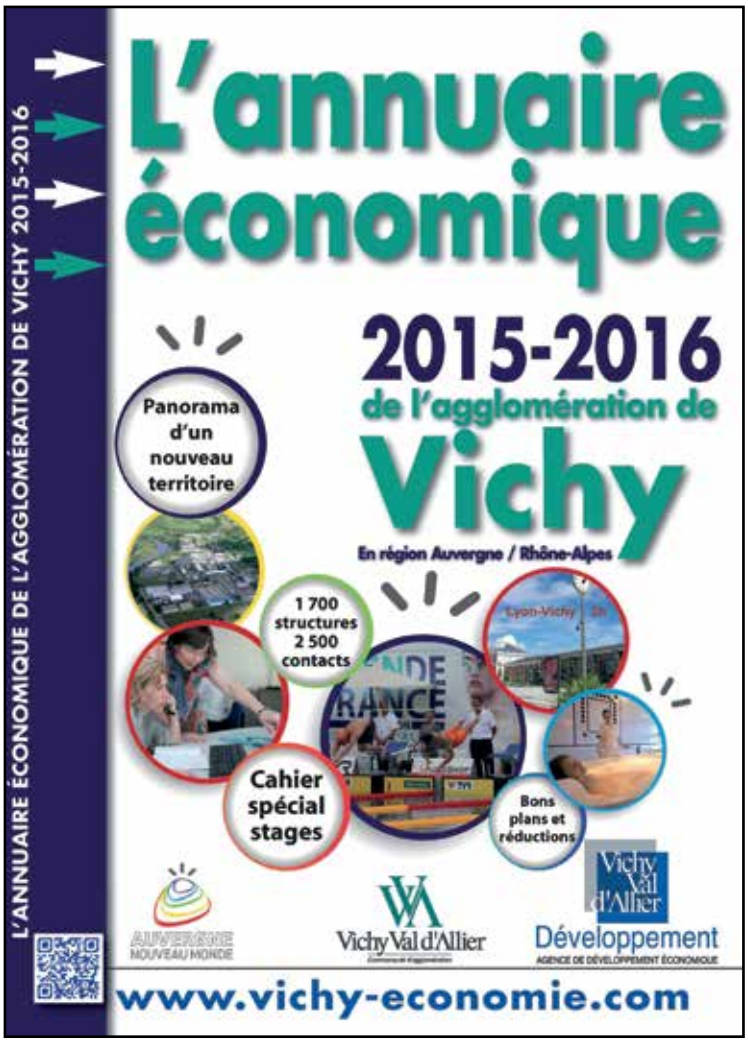

EIFFAGE
ROUTE
Région Centre Est - Etablissement Loire Auvergne

- Travaux de voirie
- VRD
- Assainissement
- Aménagements industriels
- Terrassements
- sols industriels et sportifs

Agence d'Abrest - Route d'Hauterive 03200 ABREST
Tél : 04 70 32 22 00 / Fax : 04 70 32 66 81

Une qualité disponible exclusivement chez les professionnels de la motoculture
ETS DEFFRADAS
Cyclomoteurs
Motoculture
Tronçonneuses
8, rue du Cdt Romon
03270 SAINT-YORRE
Tél. 04 70 59 49 57

Domi-Déco
Artisan
Peintre
Plaquiste
9, rue des Combes
03270 Mariol
Tél. 04 70 59 42 18
Mobile 06 67 65 33 95

Vous avez des **locaux professionnels à louer ?**
Nous en assurons gratuitement la promotion.

Vous **recherchez des locaux professionnels ?**
Notre base de données peut vous y aider.

N'hésitez-pas à nous contacter !

VICHY VAL D'ALLIER DEVELOPPEMENT
5-15 rue Montaret
BP 52337 – 03203 VICHY Cedex
Tél. : 04 70 30 41 70
E-mail : vvadeveloppement@vichy-economie.com
Site internet : www.vichy-economie.com

HAIR STYLE
coiffure mixte
Sylvie et Patricia
28 Bd des graves 03200 VICHY
04 70 98 74 14
Ouverture non stop tous les jours de 9h à 18h
Samedi de 8h30 à 16h

La Boire des Pinots
Pension féline et canine
Elevage et Toilettage
Les Pinots - 03270 MARIOL
04 70 59 48 93
www.laboiredespinots.com - info@laboiredespinots.com

motrio
GARAGE ST-CHRISTOPHE
Fabrice Lafloque
78, avenue de Vichy
03270 ST-YORRE
Tél. 04 70 59 20 06

SAS TESTUD
Chauffage - Sanitaire
Couverture - Zinguerie
34 route de Calville
03270 MARIOL
04 70 59 21 85
testud3@wanadoo.fr

Fleurs MORAND
2 rue de la République
03270 Saint-Yorre
04 70 59 20 27

2015

Naissances

Séfriane Margot Valentina DÉPALLE
Née le 18 janvier 2015 à Vichy (Allier)

Anaë NENNINGER
Née le 12 juin 2015 à Vichy (Allier)

Nolhan Philippe KELLER
Né le 18 otctobre 2015 à Vichy (Allier)

Wil'hem Valentin Guy MARTIN
Né le 22 novembre 2015 à Vichy (Allier)

Mariages

Paul Ernest Léon Joseph THÉRIAU et Christianne Marie Noëlle DOUILLARD
Célébré le 18 avril 2015

Lucien Louis Octave SERVAGENT et Marie Charline NORZETTE
Célébré le 4 septembre 2015

Lionel Jacki DA CONCEIÇAO et Patricia Yvonne VIGUIER
Célébré le 26 septembre 2015

Transcriptions de décès

Héléna Monique PIERRE, veuve de Jean Marcel DASSAUD
Décédée le 26 décembre 2014 à Clermont-Ferrand (Puy-de-Dôme)

Francine Rollande MAILLÉ, veuve de Claude Marie LAFAY
Décédée le 7 janvier 2015 à Bellerive-sur-Allier (Allier)

Guy Alain GACON, époux de Annie SÉJALON
Décédé le 21 janvier 2015 à Vichy (Allier)

Jeannine Danielle GAMET, divorcée de Jacques Daniel SÈVE
Décédée le 25 avril 2015 à Vichy (Allier)

Gaston Jean Marie RONGÈRE, veuf de Danielle Françoise RABOUTEAU
Décédé le 10 septembre 2015 à Vichy (Allier)

Andrée Jeanne LOHÉAC, divorcée de François Julien Louis Marie LAYEC
Décédée le 14 décembre 2015 à Vichy (Allier)

Décès

Jeannine Augustine RIVET, veuve de Maurice Lucien Henri DEPARDIEU
Décédée le 14 avril 2015 à Mariol (Allier)

Philippe DEVILLARD, célibataire
Décédé le 16 juin 2015 (Allier)

Germaine Marthe ROCHENARD, veuve de René SIMON
Décédée le 25 octobre 2015

2016

Naissances

Maëlys Aniela Delphine ROUGER
Née le 11 février 2016 à Vichy (Allier)

Elise Lucie MAILLARD
Née le 26 avril 2016 à Vichy (Allier)

Mariage

Ricardo Jesus Omoya VACAFLORES et Mélissa Charlotte DEL CONTE
Célébré le 2 juillet 2016

Transcriptions de décès

Roland Marcel Adrien BOUTIER, époux de Jeannine Berthe ROSIER
Décédé le 15 février 2016 à Vichy (Allier)

Jeanine FERNANDEZ, veuve de Marcel Louis GOUTTE
Décédée le 23 avril 2016 à Vichy (Allier)

Antonio PRIETO CALVO, époux de Carmen Nunez IGLESIAS
Décédé le 11 juillet 2016 à Vichy (Allier)

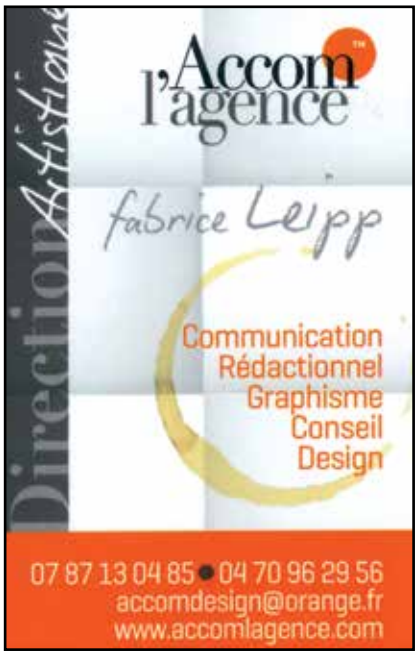

Directeur de publication : Gérard Marsoni
Réalisation : Julien Mallay - www.jimagein.fr

CHRISTOPHE
JOUFFRE
0620661474
03270 MARIOL
PLOMBERIE CHAUFFAGE SANITAIRE

Charcutier - Traiteur
Père David
Le grand marché
03200 VICHY
04 70 97 76 11
Le Labo : 04 70 98 22 69

La Boutique Fleurie
Artisan Fleuriste
47, rue Joseph Claussat
PUY-GUILLAUME
Tél. 04 73 94 70 01

GARAGE COGNET Jérémy
Agent Peugeot
PEUGEOT
Ris Gare 63290 RIS - Tél. : 04.73.94.61.60

MENUISERIE GENERALE
EXTERIEUR - INTERIEUR
(Standard ou sur Mesures)
Meubles Cuisine - Salle de Bains ...
Escaliers
Rémi Lamain
Chez Maranne - 63290 RIS - 04 73 94 68 45

POULAIN
SARL
Terrassement divers,
Assainissement individuel,
Enrochement, VRD...
10 route des Charmes 03270 MARIOL
04 70 59 47 58 - 06 62 06 47 58
daniel.poulain03@orange.fr

BOULANGERIE
PATISSERIE
NATHALIE ET JOSÉ MARCIANO
5, RIVE DROITE DE DAROT
03270 MARIOL - TEL./FAX : 04 70 59 25 78

mag'coiff
Salon Mixte
Ouvert du Lundi au Samedi
Spécialiste coiffure de Mariée
03270 Mariol
Tél.: 04 70 59 26 50

Boucherie Traiteur
Christian MUNOZ
Pour toutes vos grandes manifestations & festivités
Jusqu'à 2000 personnes
Paëlla géante
Boeuf à la broche
Port. 06 85 66 06 08
munozchristian@orange.fr
51, Rue Joseph Claussat 63290 PUY-GUILLAUME
Tel.: 07.73.94.12.56

J'IMAGEin
CRÉATION
Une belle image vaut mieux qu'un long discours
Agence de communication
Papier | Web | Vidéo
Julien Mallay
06 63 11 09 08
julien.mallay@hotmail.fr
www.jimagein.fr